



VENDITE GIUDIZIARIE IMMOBILIARI

TRIBUNALE DI LOCRI



TRIBUNALE DI LOCRI



Abitazioni e box

BIANCO (RC) - VIA DOMENICO SALVADORI, 13 - VENDITA TELEMATICA MODALITA' SINCRONA MISTA - LOTTO UNICO) PORZIONE IMMOBILIARE facente parte del maggior fabbricato sito Bianco (RC) via Domenico Salvadori n. 13, al terzo piano fuori terra, individuato catastalmente al foglio 20, particella 116 (già part. 114) sub. 14, categoria A/3, classe 2, rendita catastale €303,68, di vani 6. Prezzo base Euro 50.800,00. Offerta Minima: Euro 38.100,00. Vendita senza incanto 15/06/22 ore 15:00 presso la Sala

Aste dell'Ordine dei Dottori Commercialisti ed Esperti Contabili di Locri sita in Locri (RC) alla Via Matteotti n. 356 I piano. Per maggiori informazioni relative alla gara telematica consultare il sito www.spazioaste.it G.E. Dott Giuseppe Cardona. Professionista Delegato alla vendita e Custode Giudiziario Avv Marco Pascale tel. 3485117533. Rif. RGE 28/2018 **LR797322**

BIANCO (RC) - VIA UMBERTO I, 20 - VENDITA TELEMATICA MODALITA' SINCRONA MISTA LOTTO 1) UNITÀ IMMOBILIARE di mq 146, consistente in una residenza su tre livelli abitativi sita nel Comune di Bianco in Via Umberto I n. 20, riporta in Catasto

fabbricati del Comune di Bianco alla particella 68, foglio n. 16, categoria A/3, classe 2 consistenza 7 vani. Prezzo base Euro 36.019,69. Offerta Minima: Euro 27.014,77. Vendita senza incanto 30/06/22 ore 15:40. Per maggiori informazioni relative alla gara telematica consultare il

sito www.spazioaste.it G.E. Dott.ssa Martina Castaldo. Professionista Delegato alla vendita e Custode Giudiziario dott.ssa Sarina Caminiti tel. 096460807. Rif. RGE 10/2010 **LR797917**

BOVALINO (RC) - CONTRADA ROSA - VENDITA TELEMATICA MODALITA' SINCRONA

Portale web iscritto nell'elenco del Ministero della Giustizia P.D.G. 28 ottobre 2009

da oltre 20 anni nel settore

Primo per visibilità e diffusione

Publicità legale
Informatizzazione procedure
Aste telematiche
Software per i Tribunali e i
Professionisti



MISTA - FABBRICATO isolato unifamiliare con struttura in cemento armato, sito in Bovalino, c/da Rosa, a due elevazioni fuori terra, destinato a civile abitazione, oltre suolo di pertinenza attrezzato costituito da area pavimentata, area a verde e posto auto coperto, di mq. 335 di superficie commerciale, riportato in catasto fabbricati al F.9, part.IIa 1257, cat. A/7, cl. 2. Prezzo base Euro 126.000,00. Offerta Minima: Euro 94.500,00. Vendita senza incanto 08/06/22 ore 15:40 presso la Sala Aste dell'Ordine dei Dottori Commercialisti ed Esperti Contabili di Locri sita in Locri (RC) alla Via Matteotti n. 356 I piano. Per maggiori informazioni relative alla gara telematica consultare il sito www.spazioaste.it G.E. Dott.ssa Martina Castaldo. Professionista Delegato alla vendita e Custode Giudiziario Avv. Caterina Parisi tel. 3286796651. Rif. RGE 25/2014 **LR795667**

CANOLO (RC) - CONTRADA GIANNARENA - VENDITA TELEMATICA MODALITA' SINCRONA MISTA - LOTTO UNICO) UNITÀ IMMOBILIARI (per la quota di 1/1 del diritto di proprietà) site nel comune di Canolo (RC) alla contrada Giannarena, costituite da immobile censito al NCEU del detto Comune nel foglio 28, particella 225, sub 5, categoria A/2, classe U, consistenza vani 6, superficie catastale di 179 mq, superficie totale escluse aree scoperte di 168 mq, rendita pari a € 387,34, sito in contrada Giannarena n. 10, piano 1 e immobile censito al NCEU del detto Comune nel foglio 28, particella 225, sub 6, categoria lastrico solare, indirizzo contrada Giannarena n. 10, piano 2. Prezzo base Euro 70.125,00. Offerta Minima: Euro 52.593,75. Vendita senza incanto 14/07/22 ore 16:40 presso la Sala Aste dell'Ordine dei Dottori Commercialisti ed Esperti Contabili di Locri sita in Locri (RC) alla Via Matteotti

n. 356 I piano. Per maggiori informazioni relative alla gara telematica consultare il sito www.spazioaste.it G.E. Dott.ssa Martina Castaldo. Professionista Delegato alla vendita e Custode Giudiziario Avv. Alessandra Cardia tel. 096429976. Rif. RGE 79/2014 **LR798174**



CAULONIA (RC) - CONTRADA DONNA CECCA - VENDITA TELEMATICA MODALITA' SINCRONA MISTA - APPARTAMENTO in corso di costruzione posto al piano primo (secondo f.t.) di una maggiore unità immobiliare. Prezzo base Euro 40.077,00. Offerta Minima: Euro 30.057,75. Vendita senza incanto 30/06/22 ore 16:00 presso la Sala Aste dell'Ordine dei Dottori Commercialisti ed Esperti Contabili di Locri sita in Locri (RC) alla Via Matteotti n. 356 I piano. Per maggiori informazioni relative alla gara telematica consultare il sito www.spazioaste.it G.E. Dott.ssa Martina Castaldo. Professionista Delegato alla vendita e Custode Giudiziario Avv. Serenella Multari tel. 0964342025. Rif. RGE 1/2020 **LR796997**

CAULONIA (RC) - VIA SANT'ANTONIO - VENDITA TELEMATICA MODALITA' SINCRONA MISTA - LOTTO 1) FABBRICATO a due piani fuori terra di remota costruzione. Composto da

2 vani catastali, superficie catastale lorda totale mq. 105,35. Prezzo base Euro 19.753,00. Offerta Minima: Euro 14.814,00. Vendita senza incanto 22/06/22 ore 10:00 presso la sala aste telematiche del gestore della vendita, sita in Locri, alla via Oliverio angolo via Marconi, snc, piano 1°. G.E. Dott. Giuseppe Cardona. Professionista Delegato alla vendita e Custode Giudiziario Avv. Serenella Multari tel. 0964342025. Rif. RGE 24/2016 **LR797557**

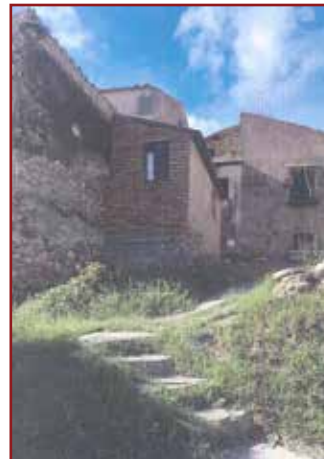

GERACE (RC) - VIA PASSO DELLA ZITA - VENDITA TELEMATICA MODALITA' SINCRONA MISTA - LOTTO 1) APPARTAMENTO al piano seminterrato e primo piano di un fabbricato, sito in Gerace, via Passo della Zita. Composto da seminterrato abitabile adibito a deposito/ripostiglio e lavanderia. Piano terra adibito ad uso abitativo composto da cucina bagno ripostiglio camera da letto sup. utile di mq 148. Terrazzo esterno mq 23. Riportato in Catasto fabbricati del Comune di Gerace al Foglio n. 07, particella n. 435,

cat. A/3. Prezzo base Euro 52.278,75. Offerta Minima: Euro 39.209,06. Vendita senza incanto 30/06/22 ore 15:20 presso la Sala Aste dell'Ordine dei Dottori Commercialisti ed Esperti Contabili di Locri sita in Locri (RC) alla Via Matteotti n. 356 I piano. Per maggiori informazioni relative alla gara telematica consultare il sito www.spazioaste.it G.E. Dott.ssa Martina Castaldo. Professionista Delegato alla vendita e Custode Giudiziario dott.ssa Sarina Caminiti tel. 096460807. Rif. RGE 21/2018 **LR797916**

GIOIOSA IONICA (RC) - PIAZZA ALDO MORO, 13 - VENDITA TELEMATICA MODALITA' SINCRONA MISTA - LOTTO UNICO) APPARTAMENTO PER CIVILE ABITAZIONE, sito alla Piazza Aldo Moro n° 13 Gioiosa Jonica (RC), distinto al NCEU al foglio 26, mappale 233 sub. 31, Piano Quarto, cat. A/2, cl. 1ª, vani catastali 3,5, rendita € 189,80". Prezzo base Euro 27.750,00. Offerta Minima: Euro 20.812,50. Vendita senza incanto 14/07/22 ore 15:00 presso la Sala Aste dell'Ordine dei Dottori Commercialisti ed Esperti Contabili di Locri sita in Locri (RC) alla Via Matteotti n. 356 I piano. Per maggiori informazioni relative alla gara telematica consultare il sito www.spazioaste.it G.E. Dott.ssa Martina Castaldo. Professionista Delegato alla vendita e Custode Giudiziario Avv. Giuseppe Oppedisano tel. 3475617645. Rif. RGE 51/2018 **LR797933**

GIOIOSA IONICA (RC) - VIA CAVOUR N. 45 - VENDITA TELEMATICA MODALITA' SINCRONA MISTA - LOTTO 1) PIENA PROPRIETÀ DI UNITÀ IMMOBILIARE (strutturata su tre piani fuori terra) sita in Gioiosa Ionica (RC) alla via Cavour n. 45, in catasto fabbricati del Comune di Gioiosa Ionica al foglio 27, particella 1002, subalterno 4 (ex sub. 3), categoria A/2, piani T-1-2,



Help Desk

telefonico

02.800.300

numero dedicato

rendita € 298,25; il terzo piano fuori terra risulta essere stato realizzato in assenza di concessione edilizia. Prezzo base Euro 46.814,00. Offerta Minima: Euro 35.110,50. Vendita senza incanto 13/07/22 ore 16:20 presso la Sala Aste dell'Ordine dei Dottori Commercialisti ed Esperti Contabili di Locri sita in Locri (RC) alla Via Matteotti n. 356 I piano. G.E. Dott Giuseppe Cardona. Professionista Delegato alla vendita e Custode Giudiziario Avv. Emanuele Tigani tel. 096480141. Rif. RGE 6/2020 **LR797620**

GIOIOSA IONICA (RC) - VIA GIACOMO LEOPARDI - VENDITA TELEMATICA MODALITA' SINCRONA MISTA - FABBRICATO riportato nel N.C.E.U. del Comune di Gioiosa Ionica al Foglio di mappa n. 27 particella n. 535, Piano T-1-2 Categoria A/5 classe 4 vani 2,5, rendita € 83,92; confinante con Strada Comunale e precisamente Via Giacomo Leopardi e particelle n. 536, n. 537 e n. 538. Prezzo base Euro 44.700,00. Offerta Minima: Euro 25.143,75. Vendita senza incanto 30/06/22 ore 15:40 presso la Sala Aste dell'Ordine dei Dottori Commercialisti ed Esperti Contabili di Locri sita in Locri (RC) alla Via Matteotti n. 356 I piano. Per maggiori informazioni relative alla gara telematica consultare il sito www.spazioaste.it G.E. Dott.ssa Martina Castaldo. Professionista Delegato alla vendita e Custode Giudiziario Dott. Giuseppe Gallo tel. 3201820480. Rif. RGE 39/2017 **LR796829**

GIOIOSA IONICA (RC) - CONTRADA PUCCIO - VENDITA TELEMATICA MODALITA' SINCRONA MISTA - ABITAZIONE IN VILLINO costituita da piano cantinato e rampa carraia cantinato allo stato rustico, piano terra edificio finito, piano terra vano scala, piano terra sup. est balconi

finiti + balconi rampa, piano terra scale esterne allo stato rustico, piano primo sottotetto, sita nel Comune di Gioiosa Ionica (RC) alla contrada Puccio, in catasto al foglio 28 part. 1037 sub 1-2-3-4, mq 649,16. Prezzo base Euro 160.492,00. Offerta Minima: Euro 120.369,00. Vendita senza incanto 14/07/22 ore 16:00 presso la Sala Aste dell'Ordine dei Dottori Commercialisti ed Esperti Contabili di Locri, sita in Locri (RC) alla via Matteotti n. 356 I piano. Per maggiori informazioni relative alla gara telematica consultare il sito www.spazioaste.it G.E. Dott.ssa Martina Castaldo. Professionista Delegato alla vendita e Custode Giudiziario Avv. Manuela Calautti tel. 0964415691. Rif. RGE 47/2019 **LR797584**

GROTTERIA (RC) - VENDITA TELEMATICA MODALITA' SINCRONA MISTA - LOTTO 4) Quota di 1/2 di un **VILLINO**, consistenza 15,5 vani, superficie catastale totale mq 459, escluse aree scoperte mq 459. Prezzo base Euro 224.636,25. Offerta Minima: Euro 168.477,20. Vendita senza incanto 09/06/22 ore 15:40 presso la Sala Aste dell'Ordine dei Dottori Commercialisti ed Esperti Contabili di Locri sita in Locri (RC) alla Via Matteotti n. 356 I piano. Per maggiori informazioni relative alla gara telematica consultare il sito www.spazioaste.it G.E. Dott.ssa Martina Castaldo. Professionista Delegato alla vendita e Custode Giudiziario Avv. Lucia Ierinò tel. 3334702590. Rif. RGE 7/2014 **LR797023**

LOCRI (RC) - VIA FOGGIA, 37 - LOTTO UNICO) APPARTAMENTO posto al secondo piano (terzo f.t.) in fabbricato a quattro livelli per una superficie totale di mq 110,70 composto da 34,45 mq di balconi. Diritto alle parti comuni (scala e lastrico solare). Appartamento composta da: soggiorno, ingresso, corridoio, cucina, 3

camere, 2 bagni. Le superfici esterne del fabbricato sono risultano in parte finite con solo intonaco ed in parte allo stato rustico. Prezzo base Euro 22.052,25. Offerta Minima: Euro 16.539,18. Vendita senza incanto 24/06/22 ore 09:30. G.E. Dott.ssa Martina Castaldo. Professionista Delegato alla vendita e Custode Giudiziario Avv. Angela Dagostino. Rif. RGE 13/2011 **LR797903**

LOCRI (RC) - CONTRADA PARAPEZZI - VENDITA TELEMATICA MODALITA' SINCRONA MISTA - LOTTO 1) UNITÀ IMMOBILIARE (garage), sita in Locri (RC), contrada Parapezzi, riportata in Catasto Fabbricati al fol. 34, particella 98, sub 2, cat. C/6, cons. mq. 32,66. Prezzo base Euro 14.697,00. Offerta Minima: Euro 11.022,75. **VENDITA TELEMATICA MODALITA' SINCRONA MISTA - LOTTO 2) UNITÀ IMMOBILIARE** al primo piano facente parte di un maggior fabbricato, sito in Locri (RC), contrada Parapezzi, riportata nel Catasto Fabbricati, al fol. 34, particella 98, sub 3, cat. A/3, int. B, mq 86,19. Prezzo base Euro 33.917,31. Offerta Minima: Euro 25.437,98. **VENDITA TELEMATICA MODALITA' SINCRONA MISTA - LOTTO 3) UNITÀ IMMOBILIARE** al primo piano facente parte di un maggior fabbricato, sito in Locri (RC), contrada Parapezzi, riportata nel Catasto Fabbricati, al fog. 34, particella 98, sub 4, cat. A/2, int. A, mq 244,53. Prezzo base Euro 96.283,69. Offerta Minima: Euro 72.212,77. **VENDITA TELEMATICA MODALITA' SINCRONA MISTA - LOTTO 4) UNITÀ IMMOBILIARE** al piano terra facente parte di un maggior fabbricato, sito in Locri (RC), contrada Parapezzi, riportata nel Catasto Fabbricati, al fol. 34, particella 98, sub 8, cat. A/4, mq 63,52. Prezzo base Euro 21.438,00. Offerta Minima: Euro 16.078,50. Vendita senza incanto 13/07/22 ore 10:00 presso la sala aste telematiche del

gestore della vendita Edicom Finance S.r.l., sita in Locri (RC), alla Via Oliverio snc, angolo via Matteotti, piano primo. G.E. Dott Giuseppe Cardona. Professionista Delegato alla vendita e Custode Giudiziario Avv. Rosa Maria Celentano tel. 096429038. Rif. RGE 32/2014 **LR797597**

LOCRI (RC) - VIA TARANTO, 3 - VENDITA TELEMATICA MODALITA' SINCRONA MISTA - LOTTO UNICO) PIENA PROPRIETÀ DELL'APPARTAMENTO per civile abitazione della consistenza di mq 109,00 mq, compresi un terzo della superficie dei balconi, sito nel Comune di Locri, Via Taranto n. civico 3, riportato all'UTE al foglio 25 particella 1580 sub 5 cat. A/3. Prezzo base Euro 53.460,00. Offerta Minima: Euro 40.000,00. Vendita senza incanto 24/06/22 ore 10:00 presso la sala aste telematiche del gestore della vendita, sita in LOCRI (RC), alla Via Oliverio snc angolo via Matteotti, piano 1. G.E. Dott.ssa Martina Castaldo. Professionista Delegato alla vendita e Custode Giudiziario Avv. Barbara Di Fabio tel. 3924291981. Rif. RGE 39/2016 **LR797907**

MARINA DI GIOIOSA IONICA (RC) - VIA GIACOMO MATTEOTTI - VENDITA TELEMATICA MODALITA' SINCRONA MISTA - LOTTO 1) Descrizione: Unità immobiliare autonoma (villa), a tre elevazioni fuori terra oltre piano interrato, con annesso giardino. Prezzo base Euro 385.358,00. Offerta Minima: Euro 289.018,50. Vendita senza incanto 30/06/22 ore 16:20 presso la Sala Aste dell'Ordine dei Dottori Commercialisti ed Esperti Contabili di Locri sita in Locri (RC) alla Via Matteotti n. 356 I piano. Per maggiori informazioni relative alla gara telematica consultare il sito www.spazioaste.it G.E. Dott.ssa Martina Castaldo. Professionista Delegato alla vendita e Custode Giudiziario Avv. Serenella Multari tel.

0964342025. Rif. RGE 13/2017 **LR797919**

MARINA DI GIOIOSA IONICA (RC) - VIA TORRE VECCHIA, SNC - VENDITA TELEMATICA MODALITA' SINCRONA MISTA - LOTTO 1) PIENA PROPRIETÀ DELL'APPARTAMENTO e del garage siti in Marina di Gioiosa Ionica (RC) Via Torre Vecchia, rispettivamente riportati nel catasto fabbricati del medesimo Comune al foglio 18 particella 882 sub 39 categ. A/3 di vani 6,5, p3 scala B int. 7, ed al foglio 18 particella 882 sub. 30 categ. C/6, pt scala B di mq. 18. Prezzo base Euro 76.496,25. Offerta Minima: Euro 57.372,19. Vendita senza incanto 23/06/22 ore 16:40 presso la Sala Aste dell'Ordine dei Dottori Commercialisti ed Esperti Contabili di Locri sita in Locri (RC) alla via Matteotti n. 356, 1° piano. Per maggiori informazioni relative alla gara telematica consultare il sito www.spazioaste.it G.E. Dott.ssa Martina Castaldo. Professionista Delegato alla vendita e Custode Giudiziario Avv. Barbara Di Fabio tel. 3924291981. Rif. RGE 21/2011 **LR797901**

MONASTERACE (RC) - CONTRADA LAMBROSI, SNC - VENDITA TELEMATICA MODALITA' SINCRONA MISTA - LOTTO 1) UNITÀ IMMOBILIARE a un piano fuori terra sita in Monasterace, alla C.da Lambrosi, riportata nel NCEU al foglio 17, part. 1162, sub 2, cat. A/3, classe 4, 4 vani, rendita €. 194,19.-. Prezzo base Euro 16.638,00. Offerta Minima: Euro 12.478,50. Vendita senza incanto 13/07/22 ore 15:00 presso la Sala Aste dell'Ordine dei Dottori Commercialisti ed Esperti Contabili di Locri sita in Locri (RC) alla via Matteotti n. 356, 1° piano. Per maggiori informazioni relative alla gara telematica consultare il sito www.spazioaste.it G.E. Dott. Giuseppe Cardona. Professionista Delegato alla vendita e Custode Giudiziario

Avv. Roberta Vasta tel. 096421562. Rif. RGE 24/2014 **LR797914**

MONASTERACE (RC) - CONTRADA LAMBROSI - VENDITA TELEMATICA MODALITA' SINCRONA MISTA - LOTTO 1) UNITÀ IMMOBILIARE sita in Monasterace (RC) alla contrada Lambrosi, censita in catasto fabbricati del Comune di Monasterace al foglio 17, particella 1621, subalterno 4, PT, in corso di costruzione; l'unità immobiliare è posta al piano terra di un edificio con struttura in c.a. a tre piani fuori terra oltre un piano mansardato e un piano seminterrato ed è destinata ad uso area di parcheggio; il lotto comprende la quota parte indivisa dei beni comuni non censibili pignorati e descritti nell'elenco dei subalterni al foglio 17, particella 1621, subalterni 1 (corte), 2 (locale tecnico) e 3 (scala). Prezzo base Euro 29.390,62. Offerta Minima: Euro 22.042,96. **CONTRADA LAMBROSI - VENDITA TELEMATICA MODALITA' SINCRONA MISTA - LOTTO 2) UNITÀ IMMOBILIARE** sita in Monasterace (RC) alla contrada Lambrosi, censita in catasto fabbricati del Comune di Monasterace al foglio 17, particella 1621, subalterno 5, P1, in corso di costruzione; l'unità immobiliare è posta al piano primo di un edificio con struttura in c.a. a tre piani fuori terra oltre un piano mansardato e un piano seminterrato ed è destinata a due appartamenti di civile abitazione; il lotto comprende la quota parte indivisa dei beni comuni non censibili pignorati e descritti nell'elenco dei subalterni al foglio 17, particella 1621, subalterni 1 (corte), 2 (locale tecnico) e 3 (scala). Prezzo base Euro 63.349,87. Offerta Minima: Euro 47.512,40. **VENDITA TELEMATICA MODALITA' SINCRONA MISTA - LOTTO 3) UNITÀ IMMOBILIARE** sita in Monasterace (RC) alla contrada Lambrosi, censita

in catasto fabbricati del Comune di Monasterace al foglio 17, particella 1621, subalterno 6, P2, P3, P4, in corso di costruzione; l'unità immobiliare è posta ai piani secondo, terzo e quarto di un edificio con struttura in c.a. a tre piani fuori terra oltre un piano mansardato e un piano seminterrato ed è destinata a sei appartamenti di civile abitazione; il lotto comprende la quota parte indivisa dei beni comuni non censibili pignorati e descritti nell'elenco dei subalterni al foglio 17, particella 1621, subalterni 1 (corte), 2 (locale tecnico) e 3 (scala). Prezzo base Euro 185.160,93. Offerta Minima: Euro 138.870,69. Vendita senza incanto 22/06/22 ore 16:40 presso la Sala Aste dell'Ordine dei Dottori Commercialisti ed Esperti Contabili di Locri sita in Locri (RC) alla Via Matteotti n. 356 I piano. Per maggiori informazioni relative alla gara telematica consultare il sito www.spazioaste.it G.E. Dott. Giuseppe Cardona. Professionista Delegato alla vendita e Custode Giudiziario Avv. Alessandra Cardia tel. 0964/29976. Rif. RGE 46/2017 **LR797900**

MONASTERACE (RC) - CONTRADA MELIA, VIA LUPA N. 5 - VENDITA TELEMATICA MODALITA' SINCRONA MISTA - "Proprietà per la quota di 1/1 della unità immobiliare destinata ad **ABITAZIONE** sita in Monasterace (RC), contrada Melia, Via Lupa n. 5, riportata in Catasto Fabbricati al foglio 14, part.lla 158, sub 3, piano T, cat. A/3, classe 3, consistenza vani 5, superficie catastale totale mq 82,00, rendita € 206,58, nonché proprietà per la quota di 1/1 della unità immobiliare destinata a garage, sita in Monasterace (RC), contrada Melia, Via Lupa snc, riportata in Catasto Fabbricati al foglio 14, part.lla 158, sub 16, piano S1, cat. C/6, classe 2, consistenza mq 40,00, rendita € 78,50". Prezzo base Euro 78.199,50. Offerta

Minima: Euro 58.649,62. Vendita senza incanto 14/07/22 ore 16:20 presso la Sala Aste dell'Ordine dei Dottori Commercialisti ed Esperti Contabili di Locri sita in Locri (RC) alla Via Matteotti n. 356 I piano. Per maggiori informazioni relative alla gara telematica consultare il sito www.spazioaste.it G.E. Dott. Giuseppe Cardona. Professionista Delegato alla vendita e Custode Giudiziario Avv. Alessandra Cardia tel. 096429976. Rif. RGE 2/2015 **LR798173**

MONASTERACE (RC) - RIONE TOMMASO CAMPANELLA - IMMOBILE censito al Catasto foglio 6, p.la 269, sub. 1 e sub. 4, cat. A/4, classe 1, 4,5 vani, totale 110 mq., rendita Euro 97,61. Prezzo base Euro 15.398,44. Offerta Minima: Euro 11.548,83. Vendita senza incanto 07/07/22 ore 09:30. G.E. Dott. Giuseppe Cardona. Professionista Delegato alla vendita Dott.ssa Antonietta Bova tel. 0964629420. Rif. RGE 10/2015 **LR797624**



PALIZZI (RC) - VIA FARO CAPO SPARTIVENTO - VENDITA TELEMATICA MODALITA' SINCRONA MISTA - LOTTO UNICO) PIENA PROPRIETÀ DI UNA VILLETTA BIFAMILIARE e un locale deposito siti in Palizzi (RC) alla via Faro Capo Spartivento, riportati nel catasto fabbricati del Comune di Palizzi al foglio 67, particella 58, subalterni 1 (Cat. A/2, Classe 3, consistenza 8,5 vani, piani T-1) e 2 (Cat. C/2, Classe

1, Superficie Catastale mq 25,50); il sub. 1 comprende anche una superficie accessoria o non residenziale (porticato e balconi della villetta) di mq. 47,00 in totale; il lotto comprende anche un'area esterna di pertinenza di mq. 343,00 e un'area a verde di pertinenza di mq. 340,00. Prezzo base Euro 189.800,00. Offerta Minima: Euro 142.350,00. Vendita senza incanto 07/06/22 ore 11:00 presso la sala aste telematiche del gestore della vendita, sita in LOCRI (RC), alla Via Oliverio, snc - Primo piano (angolo via Matteotti). G.E. Dott Giuseppe Cardona. Professionista Delegato alla vendita e Custode Giudiziario Avv Marco Pascale tel. 3485117533. Rif. RGE 28/2017 **LR797011**

PLACANICA (RC) - VIA SAN ROCCO N°1 - VENDITA TELEMATICA MODALITA' SINCRONA MISTA - LOTTO 1) UNITÀ IMMOBILIARE (per la quota di 1/1 del diritto di proprietà) sita in Placanica (RC) alla Via San Rocco n°1, al NCEU del detto Comune nel foglio 26, particella 507 sub 6, (piano terra e piano primo), cat. A/4, superficie commerciale complessiva di mq 96,27. Prezzo base Euro 20.250,00. Offerta Minima: Euro 15.187,50. Vendita senza incanto 22/06/22 ore 16:20 presso la Sala Aste dell'Ordine dei Dottori Commercialisti ed Esperti Contabili di Locri sita in Locri (RC) alla Via Matteotti n. 356 I piano. Per maggiori informazioni relative alla gara telematica consultare il sito www.spazioaste.it G.E. Dott.ssa Martina Castaldo. Professionista Delegato alla vendita e Custode Giudiziario Avv. Alessandra Cardia tel. 0964/29976. Rif. RGE 53/2016 **LR797573**

SIDERNO (RC) - VIA BRASILIA, 15 - LOTTO 1) Siderno, via Brasilia 15, Lotto 1: **ABITAZIONE** al Piano terra completamente rifinita con impianti e arredi e composto da: cucin-

gorgino, disimpegno, 3 camere, 2 bagni, lavanderia, atrio principale. Mq. 192,30. Prezzo base Euro 70.565,76. Offerta Minima: Euro 52.924,32. **LOTTO 2)** Siderno, via Brasilia 15, Lotto 2: **ABITAZIONE** al p. primo, in costruzione di mq. 175. Prezzo base Euro 20.132,71. Offerta Minima: Euro 15.099,53. Vendita senza incanto 21/07/22 ore 10:30 presso la Sala delle Aste Telematiche sita in Locri (RC) via Oliverio, angolo via Matteotti snc. G.E. Dott Giuseppe Cardona. Professionista Delegato alla vendita e Custode Giudiziario Avv. Francesco Schirripa tel. 3391160711. Rif. RGE 64/2014 **LR797581**

SIDERNO (RC) - VIA FIUME, 11 - VENDITA TELEMATICA MODALITA' SINCRONA MISTA - APPARTAMENTO posto al terzo piano fuori terra di un fabbricato ubicato in Comune di Siderno, Via Fiume n. 11, al Foglio di Mappa n. 31, particella catastale n. 380, sub 7. Prezzo base Euro 80.847,72. Offerta Minima: Euro 60.635,79. Vendita senza incanto 07/07/22 ore 11:30 presso la sala aste telematiche del gestore della vendita, sita in LOCRI (RC), alla Via Oliverio snc (angolo Via Matteotti). G.E. Dott Giuseppe Cardona. Professionista Delegato alla vendita e Custode Giudiziario Avv. Cinzia Filippone tel. 3384354727. Rif. RGE 81/1997 **LR797925**

SIDERNO (RC) - CONTRADA GRAPPIDARO - VENDITA TELEMATICA MODALITA' SINCRONA MISTA - LOTTO 1) "VILLINO a due piani fuori terra, sito in Siderno, contrada Grappidaro, riportato in Catasto Fabbricati al fol. 16, particella 733, PT-P1-PSI, cat. A/7, cl. 1, cons. 14 vani". Prezzo base Euro 111.004,42. Offerta Minima: Euro 83.253,31. Vendita senza incanto 13/07/22 ore 09:30 presso la sala aste telematiche del gestore della vendita, sita in LOCRI (RC),

alla Via Oliverio snc, angolo Via Matteotti, piano 1. G.E. Dott Giuseppe Cardona. Professionista Delegato alla vendita e Custode Giudiziario Avv. Rosa Maria Celentano tel. 096429038. Rif. RGE 4/2012 **LR797601**

SIDERNO (RC) - VIA IONIO, 67 - VENDITA TELEMATICA MODALITA' SINCRONA MISTA LOTTO 1) UNITÀ IMMOBILIARE collocata al piano terra di fabbricato a tre piani fuori terra, in Siderno, superficie commerciale mq 59, destinata ad abitazione, oltre piano cantinato di mq 45,00. Prezzo base Euro 34.704,00. Offerta Minima: Euro 26.028,00. Vendita senza incanto 15/07/22 ore 09:30 presso la sala aste telematiche del gestore della vendita, sita in LOCRI(RC), alla Via Matteotti angolo Via Oliverio piano 2. G.E. Dott Giuseppe Cardona. Professionista Delegato alla vendita e Custode Giudiziario Avv. Elisa Sansalone tel. 0964/21731. Rif. RGE 32/2010 **LR798175**

SIDERNO (RC) - VIA LATTICUGNA - VENDITA TELEMATICA MODALITA' SINCRONA MISTA - "Unità immobiliare destinata ad **ABITAZIONE** sita in Siderno (RC) alla via Latticugna, riportata in Catasto Fabbricati al fog. 30, mappale 2494, subalterno 12 (categoria. A/2, piano 1, vani 6,5, rendita € 537,12, superficie commerciale mq. 117 utili), nonché unità immobiliare destinata a garage sita in Siderno (RC) alla via Latticugna, riportata in catasto al foglio 30, mappale 2494, subalterno 28 (categoria C/6, piano SI, rendita € 76,85, superficie commerciale mq 24). Le predette unità immobiliari fanno parte di un condominio costituito da un fabbricato a tre piani fuori terra con sottotetto e piano scantinato". Prezzo base Euro 54.121,50. Offerta Minima: Euro 40.591,12. Vendita senza incanto 13/07/22 ore

11:30 presso la sala aste telematiche del gestore della vendita, sita in LOCRI (RC), alla Via Oliverio snc, angolo Via Matteotti, piano 1. G.E. Dott.ssa Martina Castaldo. Professionista Delegato alla vendita e Custode Giudiziario Avv. Rosa Maria Celentano tel. 096429038. Rif. RGE 7/2016 **LR797605**

SIDERNO (RC) - VIA LETTICUGNA - VICOLO LEOPARDI, 2 - LOTTO 1) UNITÀ IMMOBILIARE per civile abitazione. Prezzo base Euro 15.616,80. Offerta Minima: Euro 11.712,60. **LOCALITA' LETTICUGNA - VICOLO LEOPARDI, 4 - LOTTO 2) UNITÀ IMMOBILIARE** per civile abitazione. Prezzo base Euro 8.060,40. Offerta Minima: Euro 6.045,30. Vendita senza incanto 24/06/22 ore 09:00. G.E. Dott.ssa Martina Castaldo. Professionista Delegato alla vendita e Custode Giudiziario Avv. Alessandra Cardia tel. 0964/29976. Rif. RGE 62/1994 **LR797906**

SIDERNO (RC) - LARGO RANDAZZO - VENDITA TELEMATICA MODALITA' SINCRONA MISTA - LOTTO 1) IMMOBILE sito nel Comune di Siderno, Largo Randazzo, al NCEU fg 30, p.lla 395, sub 2 (graffato sub 4), A7 abitazione in villini, vani 12, piano T-1-2-1SS. Prezzo base Euro 107.578,13. Offerta Minima: Euro 80.683,59. Vendita senza incanto 14/07/22 ore 10:00 presso la sala aste telematiche del gestore della vendita, sita in LOCRI (RC), alla Via Oliverio, snc, Locri, RC, Italia - Primo piano (angolo via Matteotti). G.E. Dott Giuseppe Cardona. Professionista Delegato alla vendita e Custode Giudiziario Dott. Marco Starvaggi tel. 096420022. Rif. RGE 48/2016 **LR797596**

SIDERNO (RC) - VENDITA TELEMATICA MODALITA' SINCRONA MISTA - UNITÀ IMMOBILIARE, corpo di fabbrica E, piano primo, Cat. A/2, 5 vani. Prezzo base Euro

52.425,00. Offerta Minima: Euro 39.318,75. Vendita senza incanto 30/06/22 ore 09:30 presso la sala aste telematiche del gestore della vendita, sita in LOCRI(RC), alla Via Oliverio (angolo via Matteotti) snc, primo piano. G.E. Dott Giuseppe Cardona. Professionista Delegato alla vendita e Custode Giudiziario Dott. Pietro Sgarlato tel. 0964388569. Rif. RGE 46/2014 **LR797911**



Avviso di vendita

SIDERNO (RC) - CORSO GARIBALDI - LOTTO 1) FABBRICATO situato nel comune di Siderno (RC) al C.SO G. GARIBALDI N. civico - Piano P2 Foglio 34 Particella 610 Subalterno 21 Natura A2 - ABITAZIONE DI TIPO CIVILE - Consistenza 4,5 vani. Prezzo base Euro 73.100,26. **GERACE (RC) - LOTTO 2) IMMOBILE** e Terreni ricadenti nel Comune di Gerace. Prezzo base Euro 2.254,55. Vendita senza incanto 24/06/22 ore 09:00. G.D. Dott.ssa Martina Castaldo. Curatore Fallimentare Dott Ettore Lacopo tel. 096420729. Rif. FALL 3/2012 **LR798006**



Immobili industriali e commerciali, strutture turistiche ed agricole

BENESTARE (RC) - CONTRADA CULLARO - LOTTO 3) UNITÀ IMMOBILIARE in C.da Cullaro del Comune di Benestare (RC), consistente in un capannone in struttura prefabbricata, adibito a lavorazione e conservazione degli agrumi, superficie lorda complessiva di circa mq. 2.900, altezza media di circa 7,00 mt.; un edificio in cemento armato a due piani fuori terra, adibito a uffici, punto vendita, sala mensa (p.t.: superficie di circa 360,00 mq.; piano primo: superficie lorda di circa 380 mq.); ulteriore edificio in

cemento armato a due piani fuori terra adibito a uffici, locale pesa, deposito, con locale autoclave di mq.16,00 e serbatoio acqua con superficie di mq. 13,00; corte comune a tutti i manufatti suddetti di circa mq. 7.275, recintata in parte. Prezzo base Euro 33.994,03. Offerta Minima: Euro 25.495,52. Vendita senza incanto 07/07/22 ore 09:30. G.E. Dott Giuseppe Cardona. Custode Giudiziario Dr Vincenzo Saccà tel. 0964384494. Rif. RGE 216/1989 **LR797913**

GROTTERIA (RC) - VENDITA TELEMATICA MODALITA' SINCRONA MISTA - LOTTO 3) Quota di 1/2 del diritto di proprietà di un **FABBRICATO** Categoria D/7. Prezzo base Euro 159.041,55. Offerta Minima: Euro 119.281,16. Vendita senza incanto 09/06/22 ore 15:40 presso la Sala Aste dell'Ordine dei Dottori Commercialisti ed Esperti Contabili di Locri sita in Locri (RC) alla Via Matteotti n. 356 I piano. Per maggiori informazioni relative alla gara telematica consultare il sito www.spazioaste.it G.E. Dott.ssa Martina Castaldo. Professionista Delegato alla vendita e Custode Giudiziario Avv. Lucia Ierinò tel. 3334702590. Rif. RGE 7/2014 **LR797024**

SIDERNO (RC) - CORSO GARIBALDI, 105 - VENDITA TELEMATICA MODALITA' SINCRONA MISTA - IMMOBILE allo stato rustico sito in Siderno (RC), Corso Garibaldi n. 105, costituito da pian terreno (mq 68,00), primo piano (mq 68), con annessa corte (mq 25,00), riportato in catasto fabbricati del detto comune al foglio 34, particella 157 sub 4. Prezzo base Euro 36.534,38. Offerta Minima: Euro 27.400,79. Vendita senza incanto 14/07/22 ore 15:40 presso la Sala Aste dell'Ordine dei Dottori Commercialisti ed Esperti Contabili di Locri sita in Locri (RC) alla Via Matteotti n. 356 I piano. Per maggiori informazioni relative alla

gara telematica consultare il sito www.spazioaste.it G.E. Dott Giuseppe Cardona. Professionista Delegato alla vendita e Custode Giudiziario Avv. Rosa Maria Celentano tel. 096429038. Rif. RGE 50/2018 **LR797589**

SIDERNO (RC) - VIA IONIO, 65 - VENDITA TELEMATICA MODALITA' SINCRONA MISTA - LOTTO 2) UNITÀ IMMOBILIARE collocata al piano terra di fabbricato a tre piani fuori terra, superficie commerciale di mq 75,95, destinata a negozio - tabaccheria, oltre piano cantinato di mq 45,00. Prezzo base Euro 61.434,00. Offerta Minima: Euro 46.076,00. **VIA IONIO, 67 - VENDITA TELEMATICA MODALITA' SINCRONA MISTA - LOTTO 3) UNITÀ IMMOBILIARE** collocata al piano primo di fabbricato a tre piani fuori terra, superficie commerciale di mq 134,50, destinata ad abitazione, costituita da salone, cucina, due camere da letto, due bagni ed ingresso. Prezzo base Euro 64.177,70. Offerta Minima: Euro 48.138,28. Vendita senza incanto 15/07/22 ore 09:30 presso la sala aste telematiche del gestore della vendita, sita in LOCRI(RC), alla Via Matteotti angolo Via Oliverio piano 2. G.E. Dott Giuseppe Cardona. Professionista Delegato alla vendita e Custode Giudiziario Avv. Elisa Sansalone tel. 0964/21731. Rif. RGE 32/2010 **LR798176**

SIDERNO (RC) - VIA MEDITERRANEO, SNC - VENDITA TELEMATICA MODALITA' SINCRONA MISTA - LOTTO 2) PIENA PROPRIETÀ DELL'EX IMPIANTO INDUSTRIALE di prima lavorazione del legno e aree pertinenziali censito al Catasto Terreni del comune di Siderno al Foglio 37, particella 230 (piazzale all'ingresso) e al Catasto Fabbricati del comune di Siderno al Foglio 37, particella 1003 sub. 2, categ. D7. Prezzo base Euro 148.915,50. Offerta Minima:

Euro 111.686,63. Vendita senza incanto 23/06/22 ore 16:40 presso la Sala Aste dell'Ordine dei Dottori Commercialisti ed Esperti Contabili di Locri sita in Locri (RC) alla via Matteotti n. 356, 1° piano. Per maggiori informazioni relative alla gara telematica consultare il sito www.spazioaste.it G.E. Dott.ssa Martina Castaldo. Professionista Delegato alla vendita e Custode Giudiziario Avv. Barbara Di Fabio tel. 3924291981. Rif. RGE 21/2011 **LR797902**

SIDERNO (RC) - VIA TRIESTE, 44 - VENDITA TELEMATICA MODALITA' SINCRONA MISTA - LOTTO 2) UNITÀ IMMOBILIARE al piano terra (primo f.t.) facente parte di un maggior fabbricato, cat. C/3, cl. 2, mq 123. Prezzo base Euro 28.016,38. Offerta Minima: Euro 21.012,28. Vendita senza incanto 13/07/22 ore 09:30 presso la sala aste telematiche del gestore della vendita, sita in LOCRI (RC), alla Via Oliverio snc, angolo Via Matteotti, piano 1. G.E. Dott Giuseppe Cardona. Professionista Delegato alla vendita e Custode Giudiziario Avv. Rosa Maria Celentano tel. 096429038. Rif. RGE 4/2012 **LR797602**



Terreni

GROTTERIA (RC) - VENDITA TELEMATICA MODALITA' SINCRONA MISTA - LOTTO 1) PIENA PROPRIETÀ DI UN TERRENO in Grotteria (R.C.), identificato al N.C.T. del Comune di Grotteria (R.C.) al Foglio di Mappa n. 45, Particella n. 35, di mq 1.580,00, Qualità Uliveto, Classe 2, Reddito dominicale Euro 8,57, Reddito agrario Euro 5,30; Piena proprietà di un terreno in Grotteria (R.C.), identificato al N.C.T. del Comune di Grotteria (R.C.) al Foglio di Mappa n. 45, Particella n. 86, di mq 1.710,00, di cui la porzione AA di Qualità Seminativo, Classe

2, di mq 500,00, Reddito Dominicale. Prezzo base Euro 166.950,00. Offerta Minima: Euro 125.212,50. **SIDERNO (RC) - VENDITA TELEMATICA MODALITA' SINCRONA MISTA - LOTTO 2)** Quota di 1/2 del diritto di proprietà di **TERRENO** di mq 20,00, Qualità Uliveto. Prezzo base Euro 13.710,94. Offerta Minima: Euro 10.283,21. Vendita senza incanto 09/06/22 ore 15:40 presso la Sala Aste dell'Ordine dei Dottori Commercialisti ed Esperti Contabili di Locri sita in Locri (RC) alla Via Matteotti n. 356 I piano. Per maggiori informazioni relative alla gara telematica consultare il sito www.spazioaste.it G.E. Dott.ssa Martina Castaldo. Professionista Delegato alla vendita e Custode Giudiziario Avv. Lucia Ierinò tel. 3334702590. Rif. RGE 7/2014 **LR797022**

LOCRI (RC) - CONTRADA SANTO STEFANO - VENDITA TELEMATICA MODALITA' SINCRONA MISTA - LOTTO UNICO) **TERRENO** edificatorio in Locri, C.da Santo Stefano, di mq 1090 di superficie complessiva, riportato in Catasto Terreni al foglio di mappa n. 19, particelle 1214 e 1097. Prezzo base Euro 61.312,50. Offerta Minima: Euro 45.984,38. Vendita senza incanto 07/07/22 ore 11:00 presso la sala aste telematiche del gestore della vendita, sita in LOCRI (RC), alla Via Oliverio snc (angolo Via Matteotti). G.E. Dott.ssa Martina Castaldo. Professionista Delegato alla vendita e Custode Giudiziario Avv. Cinzia Filippone tel. 3384354727. Rif. RGE 65/2010 **LR797930**

PLACANICA (RC) - CONTRADA NARCISO - VENDITA TELEMATICA MODALITA' SINCRONA MISTA - LOTTO 2) UNITÀ IMMOBILIARE (per la quota di 1/1 del diritto di proprietà) sita in Placanica (RC), censita al NCT del detto Comune nel foglio 22, particella 156: Terreno ricadente in zona "E1" consistenza 2 ettari

42 are 84 centiare, uliveto, classe 1, R.D. € 200,67, R.A. € 87,79, mq 24.284, unitamente al fabbricato ivi insistente di seguito descritto: Unità immobiliare (per la quota di 1/1 del diritto di proprietà), sita in Placanica (RC), alla C/da Narciso, censita al NCEU del detto Comune, nel foglio 22, p.IIIa 157 (piano terra), cat. C/2. Prezzo base Euro 46.087,50. Offerta Minima: Euro 34.565,62. **VENDITA TELEMATICA MODALITA' SINCRONA MISTA - LOTTO 3) UNITÀ IMMOBILIARE** (per la quota di 1/1 del diritto di proprietà) sita in Placanica (RC), censita nel NCT del detto Comune, al foglio 22, particella 77 - natura: Terreno ricadente in zona "E1", consistenza 1 ettari 50 are 60 centiare, uliveto, classe 1, R.D. € 124,45, R.A. € 54,44, mq 15.060. Prezzo base Euro 25.413,75. Offerta Minima: Euro 19.060,31. **VENDITA TELEMATICA MODALITA' SINCRONA MISTA - LOTTO 4) UNITÀ IMMOBILIARE** (per la quota di 1/1 del diritto di proprietà) sita in Placanica (RC), censita nel NCT del detto Comune, al foglio 22, particella 79 - natura: Terreno ricadente in zona "E1", consistenza 28 are 30 centiare, uliveto, classe 1, R.D. € 23,29, R.A. € 10,23, mq 2830. Prezzo base Euro 6.400,00. Offerta Minima: Euro 4.800,00. **VENDITA TELEMATICA MODALITA' SINCRONA MISTA - LOTTO 5) UNITÀ IMMOBILIARE** (per la quota di 1/1 del diritto di proprietà) sita in Placanica (RC), censita nel NCT del detto Comune, al foglio 22, particella 80 - natura: Terreno ricadente in zona "E1", consistenza 41 are 20 centiare, uliveto, classe 1, R.D. € 34,04, R.A. € 14,89, mq 4120;. Prezzo base Euro 9.270,00. Offerta Minima: Euro 6.952,50. Vendita senza incanto 22/06/22 ore 16:20 presso la Sala Aste dell'Ordine dei Dottori Commercialisti ed Esperti Contabili di Locri sita in Locri (RC) alla Via Matteotti n. 356 I piano. Per maggiori informazioni relative alla

gara telematica consultare il sito www.spazioaste.it G.E. Dott.ssa Martina Castaldo. Professionista Delegato alla vendita e Custode Giudiziario Avv. Alessandra Cardia tel. 0964/29976. Rif. RGE 53/2016 **LR797574**



ARDORE (RC) - VENDITA TELEMATICA MODALITA' SINCRONA MISTA - LOTTO 1) CATASTALMENTE IDENTIFICATO AL FOGLIO DI MAPPA 41 PART.LLA N. 38 SUB. 2 - u.i.u. F/3 (in corso di costruzione) Piano Terra - Valore € 42.000,00. SUB. 3 - u.i.u. F/3 (in corso di costruzione) Piano Terra - Valore € 38.500,00. SUB. 13 - u.i.u. F/3 (in corso di costruzione) Piano Terra - Valore € 30.100,00. SUB. 14 - u.i.u. C/1 (Negozio) Classe 2 mq. 40 Rendita Catastale € 612,78 - Valore € 100.800,00. SUB. 15 - u.i.u. C/6 (Garage) Classe 6 mq. 38 Rendita Catastale € 95,85 - Valore € 39.000,00. Prezzo base Euro 187.800,00. Offerta Minima: Euro 140.850,00. **VENDITA TELEMATICA MODALITA' SINCRONA MISTA - LOTTO 2) CATASTALMENTE IDENTIFICATO AL FOGLIO DI MAPPA 41 PART.LLA N. 38 SUB. 10** - u.i.u. F/3 (in corso di costruzione) Piano Quarto Valore € 44.748,00. SUB. 11 - u.i.u. F/3 (in corso di costruzione) Piano Quinto Valore € 44.748,00. SUB. 12 - u.i.u. F/5 Lastrico solare di mq. 122 Piano Sesto Valore € 24.400,00. Prezzo base Euro 85.422,00. Euro 64.066,50. **VENDITA TELEMATICA MODALITA' SINCRONA MISTA - LOTTO 3) CATASTALMENTE IDENTIFICATO AL FOGLIO DI MAPPA 41 PART.LLA N. 38 SUB. 7** - u.i.u. F/3 (in corso di costruzione) Piano Terzo. Prezzo base Euro 109.935,00. Offerta Minima: Euro 82.451,25. **VENDITA TELEMATICA MODALITA' SINCRONA MISTA - LOTTO 4) CATASTALMENTE**

IDENTIFICATO AL FOGLIO DI MAPPA 41 PART.LLA N. 38 SUB. 5 - u.i.u. appartamento Cat. A/2 Classe 3 Vani 14 Rendita Catastale € 976,10 Piano Primo Valore € 293.160,00. SUB. 8 - u.i.u. F/3 (in corso di costruzione) Piano Seminterrato Valore € 11.300,00. Prezzo base Euro 228.345,00. Offerta Minima: Euro 171.258,75. **VENDITA TELEMATICA MODALITA' SINCRONA MISTA - LOTTO 5) CATASTALMENTE IDENTIFICATO AL FOGLIO DI MAPPA 41 PART.LLA N. 38 SUB. 6** - u.i.u. appartamento Cat. A/2 Classe 3 Vani 14 Rendita Catastale € 976,10 Piano Secondo. Valore € 293.160,00. SUB. 9 - u.i.u. F/3 (in corso di costruzione) Piano Seminterrato Valore € 10.850,00. Prezzo base Euro 228.007,50. Offerta Minima: Euro 171.005,63. Vendita senza incanto 09/06/22 ore 15:20 presso la Sala Aste dell'Ordine dei Dottori Commercialisti ed Esperti Contabili di Locri sita in Locri (RC) alla Via Matteotti n. 356 I piano. Per maggiori informazioni relative alla gara telematica consultare il sito www.spazioaste.it G.E. Dott.ssa Martina Castaldo. Professionista Delegato alla vendita e Custode Giudiziario Avv. Luisa Sorrenti tel. 0964235009. Rif. RGE 41/2016 **LR796884**

SIDERNO (RC) - VIA TRENTO - VENDITA TELEMATICA MODALITA' SINCRONA MISTA - LOTTO 3) UNITÀ IMMOBILIARE al piano secondo (terzo f.t.) facente parte di un maggior fabbricato in corso di costruzione". Prezzo base Euro 22.350,97. Offerta Minima: Euro 16.763,23. Vendita senza incanto 13/07/22 ore 09:30 presso la sala aste telematiche del gestore della vendita, sita in LOCRI (RC), alla Via Oliverio snc, angolo Via Matteotti, piano 1. G.E. Dott. Giuseppe Cardona. Professionista Delegato alla vendita e Custode Giudiziario Avv. Rosa Maria Celentano tel. 096429038. Rif. RGE 4/2012 **LR797603**



Modalità di partecipazione alle Vendite:

Le specifiche relative alle modalità di partecipazione alle vendite giudiziarie sono indicate nell'ordinanza o nell'avviso di vendita pubblicati sul sito **www.astalegale.net** o sul **sito internet del Tribunale** all'interno del dettaglio della procedura.



il primo portale conforme alle specifiche tecniche ministeriali per la vendita telematica

UN UNICO SPAZIO PER LE TUE ASTE TELEMATICHE

www.spazioaste.it

Astalegale.net è iscritta nel Registro dei Gestori delle Vendite Telematiche con provvedimento del Ministero della Giustizia del 26/09/2017

REGISTRAZIONE TRIBUNALE di MONZA
Numero 2025 del 25/08/2011

La direzione della rivista Newspaper Aste non si assume alcuna responsabilità per eventuali errori o omissioni nella pubblicazione dei testi, per data, importi e scadenze o per quanto altro pubblicato. Non è ammessa la riproduzione anche parziale. Il Foro competente è quello di Monza.

I siti internet www.astalegale.net e www.portaleaste.com di Astalegale.net Spa sono stati iscritti nella sezione A dell'elenco ministeriale dei siti internet gestiti dai soggetti in possesso dei requisiti professionali di cui agli art. 3 e 4 del D.M. 31 Ottobre 2006.

Newspaper Aste periodico distribuito gratuitamente Anno 12 - N. 20
13 Maggio 2022

Direttore Responsabile
Giudici Cristina - direttoreastalegale.net@gmail.com



IL PORTALE DELLE VENDITE TELEMATICHE